DIVINE HOME®
IMOBILIÁRIA • REAL ESTATE

Albufeira e Olhos de Água\Albufeira 239,000 €

Ref: SAP2072

Upptäck din kustnära oas i Algarve! Denna lägenhet på bottenvåningen, renoverad 2023, erbjuder modern komfort och stil. Njut av södersolen på terrassen från utrymmet med 1 sovrum med inbyggd garderob och elegant badrum. Gemensam pool, barnpool och lummiga trädgårdar erbjuder avkoppling, bara 400 meter från stranden São Rafael. Ytterligare bekvämligheter inkluderar luftkonditionering. Utforska Albufeiras charm och São Rafaels vackra natur i närheten.

45sm | 0sm | 1 | 1 | Ja

Quinta Bela Vista Comercial 27, 8200-127 Albufeira • **Tel:** +351 289 501 664 • **AMI:** 11606
www.divine-home.pt | info@divine-home.pt

Välkommen till din fridfulla tillflyktsort i hjärtat av Algarves skönhet! Kliv in i denna charmiga lägenhet på bottenvåningen, som erbjuder en blandning av modern komfort och kustnära lockelse.

Denna pärla ligger på bottenvåningen och genomgick en totalrenovering 2023, vilket säkerställer att varje hörn utstrålar fräschör och stil. Den omfamnar värmen från den södra solen och har en solkysst sydvänd orientering. Inuti kan du upptäcka en mysig oas med ett sovrum som pryds av en inbyggd garderob och ett elegant badrum för din bekvämlighet. Hemmets hjärta är dess luftiga vardagsrum och matplats i öppen planlösning, sömlöst integrerad med ett utrustat kök, där kulinariska läckerheter väntar. Gå ut genom glasdörrarna till din privata terrass och vinka dig att varva ner och njuta av den algarvianska atmosfären.
Din komfort är av största vikt, och denna bostad garanterar den med moderna bekvämligheter, inklusive luftkonditionering, vilket ger andrum från Algarves ljumma klimat.

Njut av lyxen av att bo i resortstil med tillgång till en gemensam pool och en separat pool för de små, perfekt för uppfriskande dopp på soliga dagar. Runt fastigheten finns noggrant underhållna trädgårdar, en grönskande oas som förstärker lugnet i din omgivning. Bara 400 meter bort ligger São Rafael-stranden, känd för sin gyllene sand och kristallklara vatten, som inbjuder dig att sola dig i kustens prakt när andan faller på.

Albufeira, en livlig kuststad i närheten, pulserar av energi och lockelse. Utforska kullerstensgatorna som är prydda med charmiga kaféer, livliga marknader och ett pulserande nattliv som erbjuder en smak av autentisk portugisisk kultur. Samtidigt fängslar São Rafael med sina karga klippor, dolda vikar och hisnande vyer, vilket gör det till en fristad för både naturälskare och äventyrare. Fördjupa dig i skönheten i Algarves kustlandskap, där varje solnedgång målar ett mästerverk och varje dag lovar ett nytt äventyr.

Upplev symbolen för kustnära liv och gör denna förtrollande lägenhet till din egen bit av paradiset i Algarve. Kontakta oss idag för att påbörja din resa mot lugnet!

Om du är intresserad av att få mer information eller om du vill boka en visning hjälper vi dig gärna. Låt oss veta vilken information du behöver eller när du vill se fastigheten. Visningar är också möjliga från bekvämligheten av ditt eget hem eftersom vi också erbjuder videovisningar.
Vi ser fram emot att hjälpa dig och träffa dig i Algarve.

DIVINE HOME

DIVINE HOME

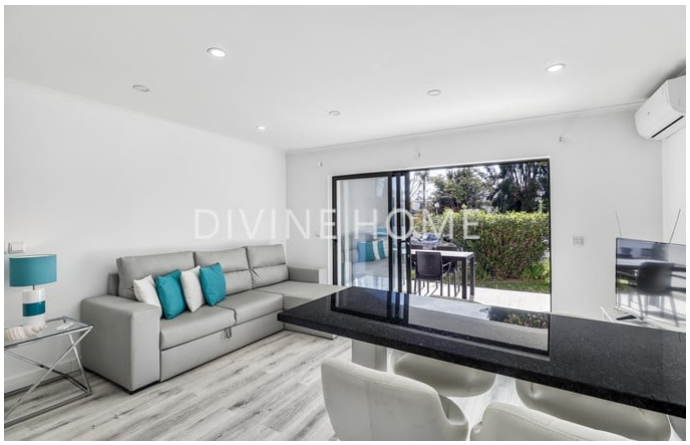
DIVINE HOME

DIVINE HOME

DIVINE HOME

DIVINE HOME

Allmänna detaljer

- Byggnadsår: 1988
- : Attached
- Visningar: Urbaniseringen Visa
- Swimming pool: Communal pool
- Parking: Estacionamento no exterior
- Outside area: Communal garden, Terrace
- : Mains water
- Sewerage: Mains drainage

Inredningsdetaljer

- : Airconditioning (heating + cooling)
- : Boiler (electric)
- : Double glazing
- : Fully fitted
- Bathroom(s): Shower
- Bedrooms: Built-in wardrobes
- : Sliding doors
- Lay-out: Ground floor
- Energi certifiering: C

Exteriördetaljer

- : Communal, Piscina para crianças
- : Communal garden, Terrace / balcony
- Parking: Street parking
- View: Urbaniseringen Visa, Garden View
- Sewerage: Saneamento da rede
- Water: Água da rede
- Beach: 5 min. walking
- Golf course: 5 min. by car
- Supermarket: 10 min. walking
- Restaurant: 5 min. walking
- Health centre: 5 min. by car
- Airport: 40KM
- Ownership: Private ownership (On-shore)